

SCHEDA ACCESSIBILITÀ

AULA KESSLER C/O FACOLTÀ SOCIOLOGIA

Indirizzo: Via Verdi, 26 38122 Trento

Telefono fisso: 0461 281300

Sito internet: www.sociologia.unitn.it

E-mail sociologia@unitn.it

ACCESSIBILITÀ GENERALE

Sala Kessler si trova al piano terra, la platea è gradinata, con due posti riservati alle persone con disabilità nelle prime file. L'ingresso suggerito dagli organizzatori è quello da via Rosmini (a ridosso del parcheggio sul retro della facoltà). Presenza di servizi igienici attrezzati al piano rialzato raggiungibile con l'ascensore. Parcheggi riservati alle persone con disabilità nel parcheggio interno, in via Verdi e in via Maffei (ZTL).

DATI TECNICI

Parcheggio:

2 parcheggi riservati alle persone con disabilità in via Verdi a circa 50 m dall'ingresso.

Altri 2 stalli riservati in via Maffei (a 100 m circa) e 2 nell'ampio parcheggio interno della facoltà.

Ingresso:



L'ingresso suggerito dagli organizzatori è quello in via Rosmini (a ridosso del parcheggio sul retro della facoltà), attraverso il cancello pedonale largo 108 cm al quale segue un percorso (pendenza massima del 7%) che conduce direttamente alla sala Kessler (portone largo 90 cm, campanello di chiamata alto 90 cm).

La facoltà è dotata di altro ingresso senza barriere, sempre da via Rosmini (campanello di chiamata alto 80 cm, a seguire rampa lunga 127 cm con pendenza dell'8% e porte automatiche).

Aree interne:

L'aula Kessler si trova al piano terra, ha platea gradinata con 2 posti riservati alle persone con disabilità nelle prime file. La zona relatori è raggiungibile con piattaforma elevatrice (dimensioni di 90x120 cm) oppure con 5 gradini alti 14 cm.

Servizi igienici comuni:

I servizi igienici attrezzati si trovano al piano rialzato, raggiungibile con un ascensore (porta larga 90 cm e dimensioni di 112x190 cm). Il servizio igienico ha una porta larga 85 cm e misura 168x200 cm. Il wc è alto 50 cm (modello con incavo) ed è dotato di un maniglione di sostegno sul lato dell'accostamento. Presenza di lavabo fisso alto 87 cm e specchio regolabile.

TAVOLA:

DATA:

FACOLTA' DI SOCIOLOGIA
PARTICOLARE BAGNO ATTREZZATO
PIANO RIALZATO scala 1:50

08.05.2023

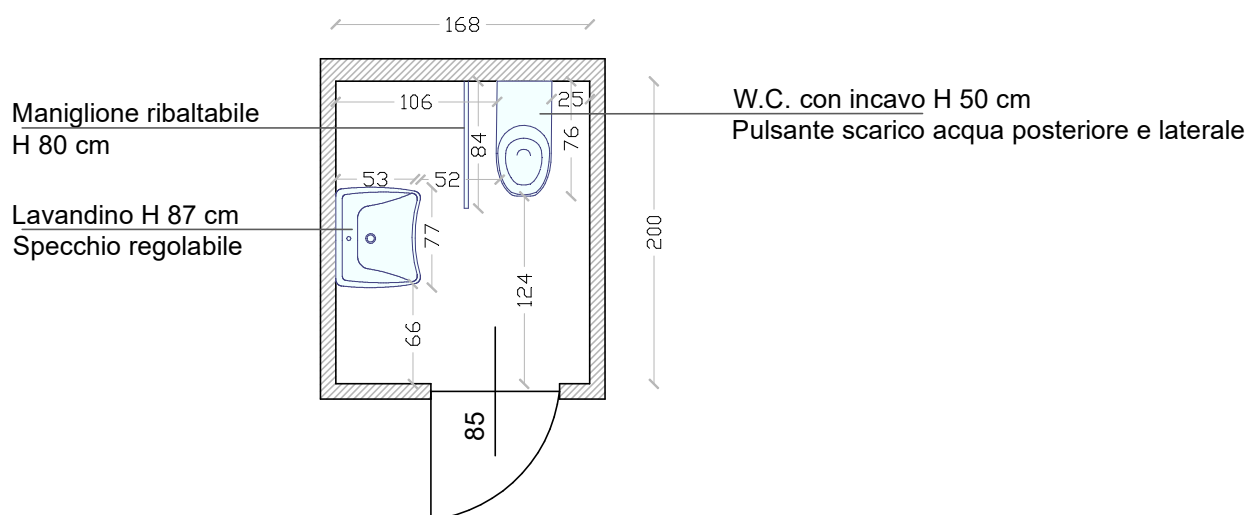

RILEVAZIONE EFFETTUATA DA COOPERATIVA HANDICREA

via S. Martino 46, 38122 Trento
Tel. 0461-239396 E-mail: info@handicrea.it

