

## **SCHEDA ACCESSIBILITÀ**

### **SALA CONFERENZE C/O FONDAZIONE CARITRO**

Indirizzo: Via Calepina, 1 38122 Trento

Telefono fisso: 0461-232050

Sito internet: [www.fondazionecaritro.it](http://www.fondazionecaritro.it)

E-mail [info@fondazionecaritro.it](mailto:info@fondazionecaritro.it)

### **ACCESSIBILITÀ GENERALE**

La sala conferenze si trova a piano terra della Fondazione Caritro. E' arredata con sedie mobili e garantisce zone di sosta per le persone con disabilità.

Ingresso senza barriere da Via Calepina. Presenza di servizi igienici attrezzati sullo stesso piano. Parcheggi riservati alle persone con disabilità lungo la via e in via Roccabruna (ZTL).

### **DATI TECNICI**

#### **Parcheggio:**

Il parcheggio riservato più vicino si trova in Via Calepina a circa 10 metri dall'ingresso. Altro stallo riservato lungo la via a 50 metri, vi sono altri 3 parcheggi dedicati in via Roccabruna a circa 100 metri.

#### **Ingresso:**

L'ingresso principale presenta 2 gradini alti 15 e 19 cm. Ingresso senza barriere da Via Calepina. Il portone è largo 157 cm, a seguire vi è una porta vetri larga 120 cm. Presenza di campanello alto 125 cm.

### **Aree interne:**

La Sala conferenze si trova a piano terra della Fondazione Caritro. È arredata con sedie mobili e garantisce zone di sosta per le persone con disabilità.

### **Servizi igienici comuni:**

I servizi igienici attrezzati si trovano a piano terra, all'interno il bagno (porta larga 85 cm, dimensioni 177x212 cm) presenta maniglioni di sostegno sul lato dell'accostamento al wc che è alto 44 cm. Presenza di lavabo fisso (alto 80 cm) e specchio alto 123 cm.

TAVOLA:

DATA:

SALA FONDAZIONE CARITRO  
PARTICOLARE BAGNO ATTREZZATO PIANO TERRA  
scala 1:50

15.05.2023

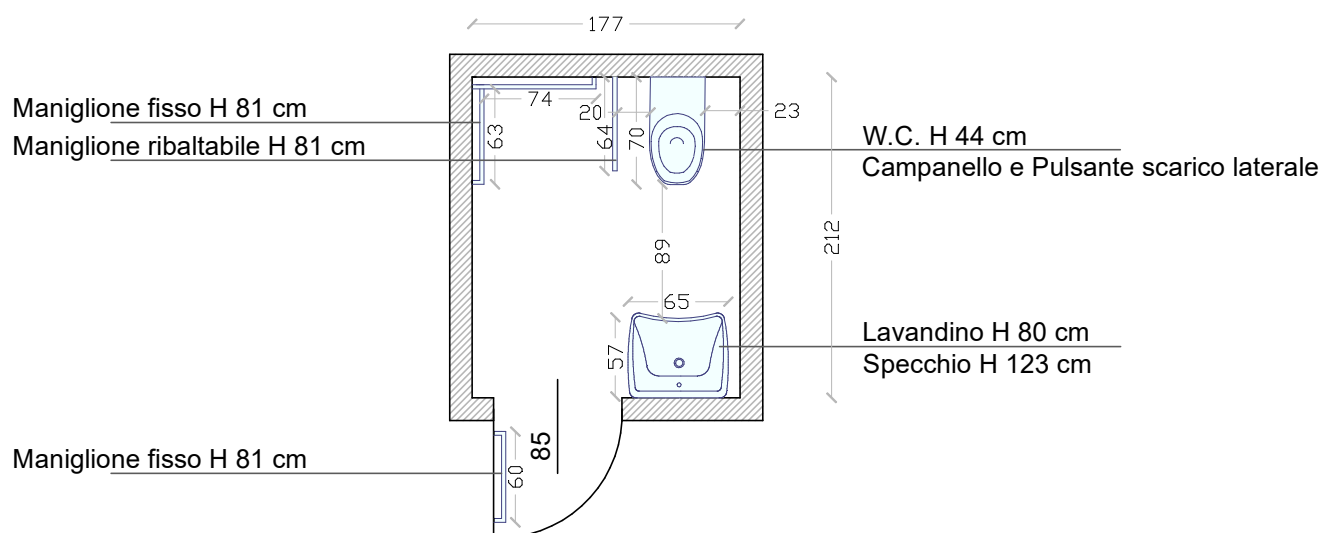

RILEVAZIONE EFFETTUATA DA COOPERATIVA HANDICREA

via S. Martino 46, 38122 Trento  
Tel. 0461-239396 E-mail: info@handicrea.it

