

Le location del Festival dell'Economia: schede di accessibilità

SCHEDA ACCESSIBILITÀ

AUDITORIUM SANTA CHIARA

Indirizzo: Via Santa Croce, 67 – 38123 Trento

Telefono fisso: 0461-213824

Sito internet: www.centrosantachiara.it

E-mail info@centrosantachiara.it

ACCESSIBILITÀ GENERALE

L'Auditorium è accessibile e dotato di 4 posti riservati alle persone con disabilità nella parte alta della platea. È dotato di bagni attrezzati e di bar, entrambi sul piano dell'entrata.

Per il Festival dell'Economia sono attivi più ingressi/uscite con brevi percorsi (pendenze dal 3% al 9%). Un ulteriore e alternativo accesso alla platea è con servoscala collocato nell'ampia hall dell'auditorium. Parcheggi riservati alle persone con disabilità a 100 m circa (due in via Santa Croce, uno in via Piave).

DATI TECNICI

Parcheggio:

I 2 parcheggi riservati si trovano in via Santa Croce a circa 100 metri dall'ingresso. Altro parcheggio dedicato in via Piave, a seguire percorso con lieve pendenza.

Aree interne:

Per il Festival dell'Economia sono attivi più ingressi/uscite con brevi percorsi (pendenze dal 3% al 9%). Biglietteria con bancone alto 120 cm.



L'auditorium ha platea gradinata e presenta 4 posti riservati alle persone con disabilità nella parte alta, raggiungibile dalla hall con un servoscala (dimensioni 79x77 cm, portata 250 kg) o dall'esterno con rampa lunga 17 m (pendenza massima 9%, trasversale del 5%).

È possibile raggiungere anche la parte centrale della platea, sempre dall'esterno con percorso in lievissima pendenza (3%).

Il palco è raggiungibile con 5 gradini (alti 19 cm) o dall'esterno con rampa lunga 120 cm (pendenza massima del 16%).

Servizi igienici comuni:

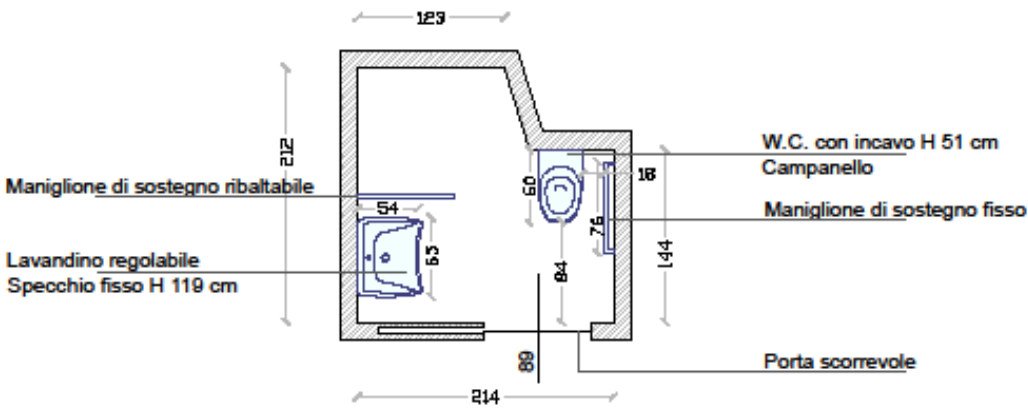
I servizi igienici sono attrezzati. Presentano una porta scorrevole larga 89 cm, dimensioni di 200x212 cm; il wc è dotato di incavo, è alto 41 cm (51 cm con l'asse inclusa) e presenta un maniglione di sostegno a "L" sul lato opposto all'accostamento. Specchio e lavabo regolabili.

TAVOLA:	DATA:
AUDITORIUM SANTACHIARA PARTICOLARE BAGNO ATTREZZATO PIANO TERRA scala 1:50	08.05.2023
 <p>The diagram shows a floor plan of an accessible bathroom. Key dimensions include a total width of 123 cm at the top, a total depth of 212 cm on the left, and a total width of 214 cm at the bottom. The sink is 54 cm wide and 53 cm deep. The toilet is 60 cm wide and 75 cm deep. The shower area is 84 cm wide and 144 cm deep. A door is 80 cm wide. Labels include: 'Maniglione di sostegno ribaltabile' (flip support handle), 'Lavandino regolabile' (adjustable sink), 'Specchio fisso H 119 cm' (fixed mirror), 'W.C. con incavo H 51 cm' (toilet with 51 cm cutout), 'Campanello' (bell), 'Maniglione di sostegno fisso' (fixed support handle), and 'Porta scorrevole' (sliding door).</p>	
<p>RILEVAZIONE EFFETTUATA DA COOPERATIVA HANDICREA</p> <p>via S. Martino 46, 38122 Trento Tel. 0461-239396 E-mail: info@handicrea.it</p> 	

SCHEDA ACCESSIBILITÀ

SALA AFFRESCHI C/O BIBLIOTECA COMUNALE

Indirizzo: Via Roma, 55 – 38122 Trento

Telefono fisso: 0461-889521

Sito internet: www.bibcom.trento.it

e-mail: info@bibcom.trento.it

ACCESSIBILITÀ GENERALE

La Sala degli Affreschi è situata al primo piano della biblioteca, raggiungibile con ascensore e con rampa. Presenza di servizi igienici attrezzati al piano terra. Parcheggi riservati alle persone con disabilità lungo la via e in via Belenzani, a 100 m circa (ZTL).

DATI TECNICI

Parcheggio:

I parcheggi riservati alle persone con disabilità sono 2 e si trovano lungo la via a circa 50 mt dall'ingresso. Altri 4 stalli riservati in Via Belenzani a 100 mt circa.

Ingresso:

Il portone d'ingresso è largo 216 cm e la forza necessaria per l'apertura è pari a 4 kg.

Aree interne:

La Sala degli Affreschi si trova al primo piano ed è raggiungibile con ascensore (dimensioni di 148x137 cm e porta larga 90 cm). La porta di accesso è preceduta da una rampa lunga 400 cm (pendenza dell'11%). La sala è arredata con sedie mobili e garantisce zone di sosta per le persone con disabilità.

Servizi igienici comuni:

I servizi igienici attrezzati si trovano a piano terra e sono preceduti da una rampa lunga 827 cm (pendenza 8%). Le dimensioni sono di 176x169 cm, la porta è larga 89 cm. Il wc (modello con incavo) è alto 49 cm ed è dotato di un maniglione di sostegno sul lato opposto all'accostamento; Presenza di lavabo e specchio regolabili.

TAVOLA:
BIBLIOTECA COMUNALE
PARTICOLARE BAGNO ATTREZZATO PIANO TERRA
 scala 1:50

DATA:

08.05.2023

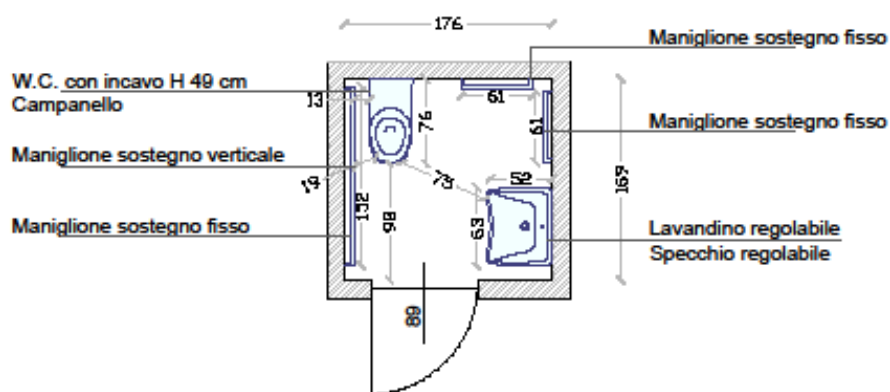

RILEVAZIONE EFFETTUATA DA COOPERATIVA HANDICREA

via S. Martino 46, 38122 Trento
 Tel. 0461-239396 E-mail: info@handicrea.it



SCHEDA ACCESSIBILITÀ

SALA MARANGONERIE C/O CASTELLO DEL BUONCONSIGLIO

Indirizzo: Via Bernardo Clesio, 5 – 38122 Trento

Telefono fisso: 0461-233770

Sito internet: www.buonconsiglio.it

e-mail: info@buonconsiglio.it

ACCESSIBILITÀ GENERALE

L'accesso alla Sala delle Marangonerie è dal cortile interno e presenta una serie di gradoni in acciottolato, a lato dei quali si sviluppa un passaggio senza gradini, sempre in acciottolato, con pendenza superiore al 15% (sconsigliato a chi utilizza la sedia a rotelle). L'ingresso al Castello è privo di barriere e da Porta San Martino (preceduta da rampa di 30 m con pendenza del 4%). Presenza di servizi igienici attrezzati con accesso dal cortile del Castello. Parcheggi riservati alle persone con disabilità lungo via via Manzoni e via San Marco.

DATI TECNICI

Parcheggio:

Il parcheggio riservato alle persone con disabilità più vicino si trova in via Manzoni, a circa 100 m dalla Porta di San Martino. Altri 3 stalli riservati in via San Marco a 150 m circa.

Ingresso:

Per l'accesso al Castello, l'ingresso senza barriere è dalla Porta di San Martino che è preceduta da una rampa lunga 30 m (pendenza 4%).

Aree interne:

La Porta di San Martino immette nel cortile interno del Castello che presenta una larga striscia pavimentata omogeneamente e una pendenza variabile (massima del 10%). Lungo il cortile si ha accesso diretto alla biblioteca e ai servizi igienici attrezzati. L'accesso alla Sala delle Marangonerie invece presenta 10 gradoni (altezze di 7-10 cm e profondità di 82-86 cm), a lato dei quali si sviluppa un passaggio senza gradini, sempre in acciottolato, con pendenza superiore al 15%.

I giardini del Castello sono percorribili fino a Port'Aquila con un camminamento pianeggiante, in pietra e ghiaia, largo più di 2 m (breve tratto con pendenza dell'8% all'altezza della Porta dei Diamanti).

Servizi igienici comuni:

I servizi igienici attrezzati si trovano sullo stesso piano del cortile ed hanno dimensioni di 154x260 cm, con porta larga 90 cm. Il wc è con incavo ed è alto 51 cm ed è dotato di maniglioni di sostegno su entrambi i lati; presenza di lavabo fisso alto 78 cm e specchio regolabile.

TAVOLA:
CASTELLO DEL BUONCONSIGLIO
PARTICOLARE BAGNO ATTREZZATO PIANO TERRA
 scala 1:50

DATA:

08.05.2023

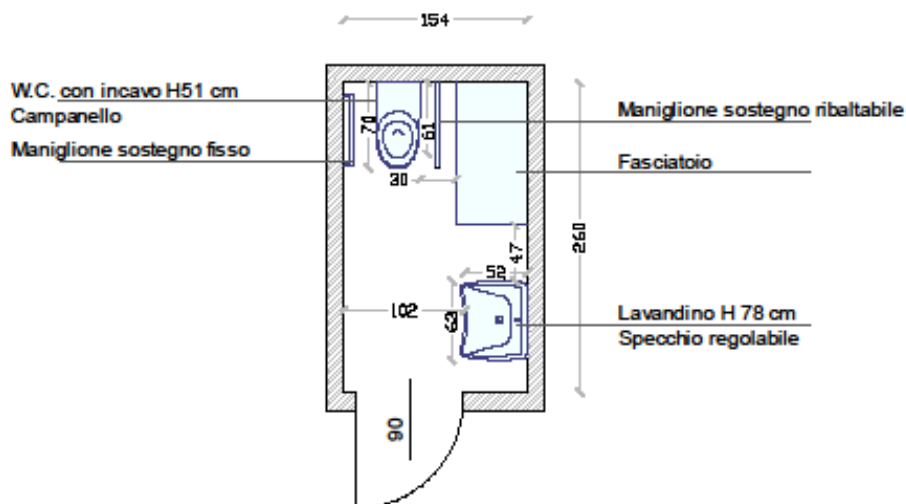

RILEVAZIONE EFFETTUATA DA COOPERATIVA HANDICREA

via S. Martino 46, 38122 Trento
 Tel. 0461-239396 E-mail: info@handicrea.it



SCHEDA ACCESSIBILITÀ

CHIOSTRO DEGLI AGOSTINIANI

Indirizzo: Vicolo San Marco, 1 – 38122 Trento

Telefono fisso: 0461-277600

Sito internet: www.trento.oecd.org

e-mail: leed.trento@oecd.org

ACCESSIBILITÀ GENERALE

Gli eventi si terranno nel chiostro che si presenta subito dopo l'ingresso principale. Parcheggi riservati in via San Marco (ZTL).

DATI TECNICI

Parcheggio:

I 3 parcheggi più vicini e riservati alle persone con disabilità si trovano in Via San Marco, a circa 63 metri dall'ingresso principale.

Ingresso principale:

Cancello (larghezza minima di 97 cm) completamente aperto durante gli eventi.

Area dedicata alle conferenze:

Le conferenze si terranno nel grande chiostro che verrà arredato con sedie mobili e palco raggiungibile con 2 gradini alti 18 cm.

Servizi igienici:

All'interno non sono presenti servizi igienici attrezzati per le persone con disabilità.

SCHEDA ACCESSIBILITÀ

SALA CONFERENZE C/O FACOLTÀ ECONOMIA

Indirizzo: Via Rosmini, 46 – 38122 Trento

Telefono fisso: 0461-282100

Sito internet: www.economia.unitn.it

e-mail: receptioneconomia@unitn.it

ACCESSIBILITÀ GENERALE

La sala si trova a piano terra ed è dotata di due posti riservati alle persone con disabilità nelle prime file. Presenza di servizi igienici attrezzati sullo stesso piano. Parcheggi riservati alle persone con disabilità in via Verdi e in via Maffei (ZTL).

DATI TECNICI

Parcheggio:

I parcheggi riservati sono 2 e si trovano in via Verdi, a circa 50 m dall'ingresso. Altri 2 stalli in via Maffei, a 100 m circa.

Ingresso:

La porta d'ingresso è larga 88 cm e la forza necessaria per l'apertura è pari a 6 kg.

Aree interne:

La Sala conferenze si trova al piano terra, è arredata con sedie mobili e prevede 2 posti riservati alle persone con disabilità nelle prime file. Accesso al palco con rampa lunga 134 cm (pendenza del 25%). Bancone reception alto 110 cm.

Servizi igienici comuni:

I servizi igienici attrezzati si trovano a piano terra, hanno dimensioni di 184x185 cm e porta larga 90 cm. Il wc è alto 53 cm, è dotato di maniglioni di sostegno verticali su entrambi i lati e orizzontali lungo le pareti. Presenza di lavabo fisso alto 77 cm e specchio regolabile.

TAVOLA:	DATA:
FACOLTA' DI ECONOMIA PARTICOLARE BAGNO ATTREZZATO PIANO TERRA VICINO SALA CONFERENZE scala 1:50	08.05.2023
<p> W.C. H 53 cm Pulsante scarico acqua laterale Campanello Maniglione verticale </p> <p> Maniglione verticale Maniglione angolare H 82 cm Lavandino H 77 cm Specchio regolabile </p>	
<p>RILEVAZIONE EFFETTUATA DA COOPERATIVA HANDICREA</p> <p> via S. Martino 46, 38122 Trento Tel. 0461-239396 E-mail: info@handicrea.it </p>	

SCHEDA ACCESSIBILITÀ

AULA KESSLER C/O FACOLTÀ SOCIOLOGIA

Indirizzo: Via Verdi, 26 – 38122 Trento

Telefono fisso: 0461-281300

Sito internet: www.sociologia.unitn.it

e-mail: sociologia@unitn.it

ACCESSIBILITÀ GENERALE

Sala Kessler si trova al piano terra, la platea è gradinata, con due posti riservati alle persone con disabilità nelle prime file. L'ingresso suggerito dagli organizzatori è quello da via Rosmini (a ridosso del parcheggio sul retro della facoltà). Presenza di servizi igienici attrezzati al piano rialzato raggiungibile con l'ascensore. Parcheggi riservati alle persone con disabilità nel parcheggio interno, in via Verdi e in via Maffei (ZTL).

DATI TECNICI

Parcheggio:

2 parcheggi riservati alle persone con disabilità in via Verdi a circa 50 m dall'ingresso.

Altri 2 stalli riservati in via Maffei (a 100 m circa) e 2 nell'ampio parcheggio interno della facoltà.

Ingresso:

L'ingresso suggerito dagli organizzatori è quello in via Rosmini (a ridosso del parcheggio sul retro della facoltà), attraverso il cancello pedonale largo 108 cm al quale segue un percorso (pendenza massima del 7%) che conduce direttamente alla sala Kessler (portone largo 90 cm, campanello di chiamata alto 90 cm).

La facoltà è dotata di altro ingresso senza barriere, sempre da via Rosmini (campanello di chiamata alto 80 cm, a seguire rampa lunga 127 cm con pendenza dell'8% e porte automatiche).

Aree interne:

L'aula Kessler si trova al piano terra, ha platea gradinata con 2 posti riservati alle persone con disabilità nelle prime file. La zona relatori è raggiungibile con piattaforma elevatrice (dimensioni di 90x120 cm) oppure con 5 gradini alti 14 cm.

Servizi igienici comuni:

I servizi igienici attrezzati si trovano al piano rialzato, raggiungibile con un ascensore (porta larga 90 cm e dimensioni di 112x190 cm). Il servizio igienico ha una porta larga 85 cm e misura 168x200 cm. Il wc è alto 50 cm (modello con incavo) ed è dotato di un maniglione di sostegno sul lato dell'accostamento. Presenza di lavabo fisso alto 87 cm e specchio regolabile.

TAVOLA:	DATA:
FACOLTA' DI SOCIOLOGIA PARTICOLARE BAGNO ATTREZZATO PIANO RIALZATO scala 1:50	08.05.2023
<div style="text-align: center;"> </div>	
<p>RILEVAZIONE EFFETTUATA DA COOPERATIVA HANDICREA</p> <p> via S. Martino 46, 38122 Trento Tel. 0461-239396 E-mail: info@handicrea.it </p> 	

SCHEDA ACCESSIBILITÀ

SOCIETÀ FILARMONICA DI TRENTO

Indirizzo: Via Verdi, 30 – 38122 Trento

Telefono fisso: 0461-985244

Sito internet: www.filarmonica-trento.it

e-mail: info@filarmonica-trento.it

ACCESSIBILITÀ GENERALE

L'accesso senza barriere in da Vicolo Pievano. Gli eventi si tengono nella sala del primo piano, raggiungibile con ascensore (90 - 110x147 cm). Presenza di servizi igienici attrezzati sullo stesso piano. Parcheggi riservati alle persone con disabilità lungo la via e in via Maffei (ZTL).

DATI TECNICI

Parcheggio:

2 parcheggi riservati alle persone con disabilità si trovano in via Maffei, a circa 85 m. Altri 2 stalli riservati lungo via Verdi, a circa 100 m dall'ingresso dedicato.

Ingresso:

La porta d'ingresso è larga 98 cm, forza necessaria per l'apertura 3 kg. A seguire, ascensore con porta larga 90 cm e dimensioni di 110x147 cm.

Aree interne:

La sala concerti si trova al piano primo. Per chi utilizza la sedia a rotelle è possibile sostare lungo la platea (5 posti disponibili). Accesso al palco con 3 gradini di 22 cm.

Servizi igienici comuni:

I servizi igienici attrezzati si trovano sullo stesso piano della sala (porta larga 90 cm, dimensioni di 206x176 cm). Il wc è alto 45 cm ed è dotato di maniglioni di sostegno su entrambi i lati; presenza di lavabo fisso alto 86 cm e specchio regolabile.

TAVOLA:
SALA FILARMONICA
PARTICOLARE BAGNO ATTREZZATO PIANO PRIMO
 scala 1:50

DATA:

08.05.2023

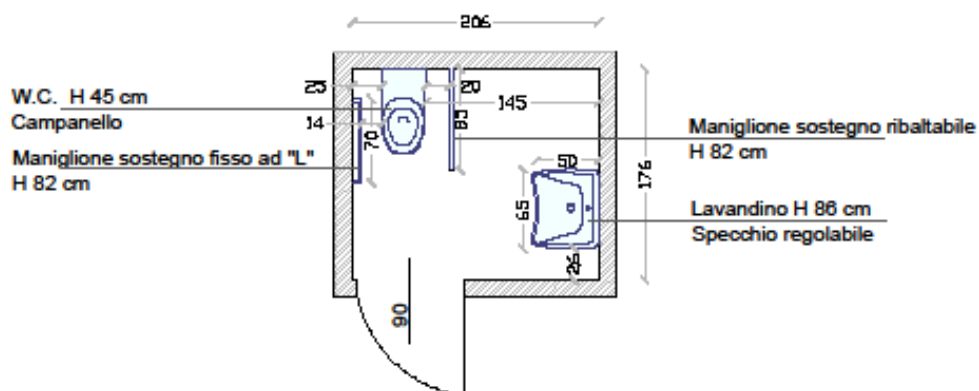

RILEVAZIONE EFFETTUATA DA COOPERATIVA HANDICREA

via S. Martino 46, 38122 Trento
 Tel. 0461-239396 E-mail: info@handicrea.it



SCHEDA ACCESSIBILITÀ

SALA CONFERENZE C/O FONDAZIONE CARITRO

Indirizzo: Via Calepina, 1 – 38122 Trento

Telefono fisso: 0461-232050

Sito internet: www.fondazionecaritro.it

e-mail: info@fondazionecaritro.it

ACCESSIBILITÀ GENERALE

La sala conferenze si trova a piano terra della Fondazione Caritro. E' arredata con sedie mobili e garantisce zone di sosta per le persone con disabilità.

Ingresso senza barriere da Via Calepina. Presenza di servizi igienici attrezzati sullo stesso piano. Parcheggi riservati alle persone con disabilità lungo la via e in via Roccabruna (ZTL).

DATI TECNICI

Parcheggio:

Il parcheggio riservato più vicino si trova in Via Calepina a circa 10 metri dall'ingresso. Altro stallo riservato lungo la via a 50 metri, vi sono altri 3 parcheggi dedicati in via Roccabruna a circa 100 metri.

Ingresso:

L'ingresso principale presenta 2 gradini alti 15 e 19 cm. Ingresso senza barriere da Via Calepina. Il portone è largo 157 cm, a seguire vi è una porta vetri larga 120 cm. Presenza di campanello alto 125 cm.

Aree interne:

La Sala conferenze si trova a piano terra della Fondazione Caritro. E' arredata con sedie mobili e garantisce zone di sosta per le persone con disabilità.

Servizi igienici comuni:

I servizi igienici attrezzati si trovano a piano terra, all'interno il bagno (porta larga 85 cm, dimensioni 177x212 cm) presenta maniglioni di sostegno sul lato dell'accostamento al wc che è alto 44 cm. Presenza di lavabo fisso (alto 80 cm) e specchio alto 123 cm.

TAVOLA:	DATA:
SALA FONDAZIONE CARITRO PARTICOLARE BAGNO ATTREZZATO PIANO TERRA scala 1:50	15.05.2023
<p> RILEVAZIONE EFFETTUATA DA COOPERATIVA HANDICREA via S. Martino 46, 38122 Trento Tel. 0461-239396 E-mail: info@handicrea.it </p> 	

SCHEDA ACCESSIBILITÀ

SALA CONFERENZE C/O ITAS FORUM

Indirizzo: Via Adalberto Libera, 13 – 38122 Trento

Telefono fisso: 0464-570300

Sito internet: www.itasforumeventi.it

e-mail: info@itasforumeventi.it

ACCESSIBILITÀ GENERALE

Gli eventi si tengono nella sala conferenze situata al piano terra, all'interno due posti riservati alle persone con disabilità nella prima fila. Presenza di servizi igienici attrezzati sullo stesso piano. Parcheggi riservati alle persone con disabilità lungo la via e nel parcheggio interrato (uno stallo) servito da ascensore.

DATI TECNICI

Parcheggio:

I 3 parcheggi riservati più vicini si trovano lungo Corso del lavoro e della Scienza a 150 m e a 200 m dall'ingresso. Altro stallo riservato nel parcheggio interrato (servito da ascensore con dimensioni di 115x140 cm e porta larga 89 cm).

Ingresso:



La porta d'ingresso è larga 120 cm, forza necessaria per l'apertura 3 kg e maniglia lungo tutta l'altezza.

Aree interne:

La sala conferenze si trova al piano terra, all'interno sono presenti due posti riservati alle persone con disabilità nella prima fila. Accesso al palco con 3 gradini di 14 cm.

Servizi igienici comuni:

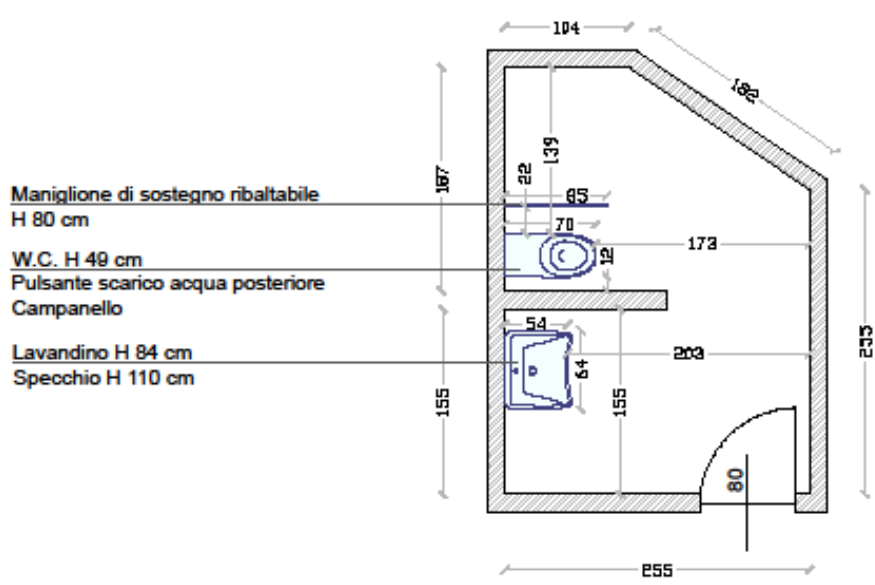
I servizi igienici attrezzati si trovano sullo stesso piano della sala (porta larga 80 cm e dimensioni di 255x357 cm). Il wc è alto 49 cm ed è dotato di un maniglione di sostegno sul lato dell'accostamento; presenza di lavabo fisso alto 84 cm e specchio alto 110 cm.

TAVOLA:	DATA:
ITAS FORUM PARTICOLARE BAGNO ATTREZZATO PIANO TERRA scala 1:50	08.05.2023
 <p> Maniglione di sostegno ribaltabile H 80 cm W.C. H 49 cm Pulsante scarico acqua posteriore Campanello Lavandino H 84 cm Specchio H 110 cm </p> <p> Dimensions: 104, 182, 139, 22, 63, 70, 21, 173, 54, 64, 203, 155, 155, 80, 255, 167, 412 </p>	
<p> RILEVAZIONE EFFETTUATA DA COOPERATIVA HANDICREA via S. Martino 46, 38122 Trento Tel. 0461-239396 E-mail: info@handicrea.it </p> 	

SCHEDA ACCESSIBILITÀ

SALA ARAZZI C/O MUSEO DIOCESANO TRIDENTINO

Indirizzo: Piazza Duomo, 18 – 38122 Trento

Telefono fisso: 0461-234419

Sito internet: www.museodiocesano Tridentino.it

e-mail: info@mdtn.it

ACCESSIBILITÀ GENERALE

La sala Arazzi è arredata con sedie mobili e garantisce zone di sosta per le persone con disabilità. Si trova al secondo piano del Museo ed è raggiungibile con servoscala (79x121 cm, portata 250 kg) a seguire ascensore (dimensioni di 110x140 cm, porta larga 80 cm); e breve rampa. I servizi igienici attrezzati si trovano al piano terra. Parcheggi riservati alle persone con disabilità in via Belenzani e in via Garibaldi (ZTL).

DATI TECNICI

Parcheggio:

Il Museo si trova in pieno centro storico che è zona a traffico limitato, transitabile con contrassegno invalidi e previa comunicazione alla polizia locale. Nelle vicinanze, sono presenti più stalli riservati alle persone con disabilità (4 in via Belenzani a circa 50 m e uno in via Garibaldi a 65 m). È inoltre possibile parcheggiare gratuitamente anche lungo le vie (o in altri tipi di stalli, ove presenti).

Ingresso:

L'ingresso al Museo presenta una rampa esterna lunga 7,40 m con pendenza del 9%. La porta d'entrata è larga 120 cm (la forza necessaria per l'apertura è di 10 kg, soglia alta 5 cm) alla quale segue una rampa interna lunga 98 cm con pendenza dell'8%.

Aree interne:

La sala Arazzi è arredata con sedie mobili e garantisce zone di sosta per le persone con disabilità. Si trova al secondo piano ed è raggiungibile con servoscala, ascensore e breve rampa removibile lunga 90 cm (pendenza 11%). Il servoscala ha una pedana 79×121 cm e una portata di 250 kg. L'ascensore ha una porta larga 80 cm e dimensioni di 110×140 cm.

Servizi igienici comuni:

I servizi igienici attrezzati si trovano al piano terra e sono preceduti da una rampa lunga 88 cm con pendenza del 22%; hanno dimensioni di 164×204 cm e una porta larga 78 cm. Il wc è con incavo ed è alto 49 cm ed ha maniglioni di sostegno su entrambi i lati. Presenza di lavabo alto 82 cm e specchio regolabile.

TAVOLA:	DATA:
MUSEO DIOCESANO TRIDENTINO PARTICOLARE BAGNO ATTREZZATO scala 1:50	14.10.2020
<p>maniglione ribaltabile</p> <p>164</p> <p>16</p> <p>66</p> <p>73</p> <p>24</p> <p>W.C. con incavo H 49 cm Pulsante scarico acqua posteriore Campanello</p> <p>maniglione fisso</p> <p>122</p> <p>204</p> <p>55</p> <p>69</p> <p>108</p> <p>78</p> <p>Lavandino H 82,5 cm profondità libera 54,5 cm Specchio regolabile</p>	
<p>RILEVAZIONE EFFETTUATA DA COOPERATIVA HANDICREA</p> <p>via S. Martino 46, 38122 Trento Tel. 0461-239396 E-mail: info@handicrea.it</p> 	

SCHEDA ACCESSIBILITÀ

SALA DEPERO C/O PALAZZO PROVINCIA

Indirizzo: Piazza Dante, 15 – 38122 Trento

Telefono fisso: 0461-495111

Sito internet: www.provincia.tn.it

e-mail: uff.informazioni@provincia.tn.it

ACCESSIBILITÀ GENERALE

La sala è situata al piano rialzato, è raggiungibile con l'ascensore dopo aver superato la rampa all'ingresso senza barriere (via Vannetti). La sala Depero è arredata con sedie mobili e garantisce zone di sosta per le persone con disabilità. La zona relatori è accessibile con gradini. Sono presenti servizi igienici attrezzati sullo stesso piano della sala. Parcheggi riservati alle persone con disabilità nel parcheggio interno, in via Alfieri e in via Gazzoletti.

DATI TECNICI

Parcheggio:

I 5 parcheggi riservati più vicini si trovano in via Gazzoletti, a circa 100 m dall'ingresso. Altri 3 stalli nella vicina piazza Dante a circa 150 m. Possibilità di sosta anche nell'ampio parcheggio interno dove sono presenti 3 stalli riservati.

Ingresso:

L'ingresso senza barriere è da via Vannetti, con porta automatica larga 95 cm, preceduta da una rampa lunga 369 cm (pendenza 9%).

Aree interne:

Il palazzo è servito da un ascensore (porta larga 90 cm e dimensioni di 137x150 cm) che conduce a tutti i piani.

La sala Depero si trova al piano rialzato è arredata con sedie mobili e garantisce zone di sosta per le persone con disabilità. Accesso al palco con 2 gradini alti 20 cm.

Servizi igienici:

I servizi igienici attrezzati sono 2 e si trovano sullo stesso piano della sala.

Misurano 196x224 cm e 193x224 cm, hanno entrambi porta larga 90 cm e wc alti 49 cm, dotati di maniglioni di sostegno su entrambi i lati. Presenza di lavabi (regolabile e fisso) e specchi regolabili.

TAVOLA:

DATA:

PALAZZO DELLA PROVINCIA - SALA DEPERO
PARTICOLARE BAGNO ATTREZZATO FEMMINE
scala 1:50

08.05.2023

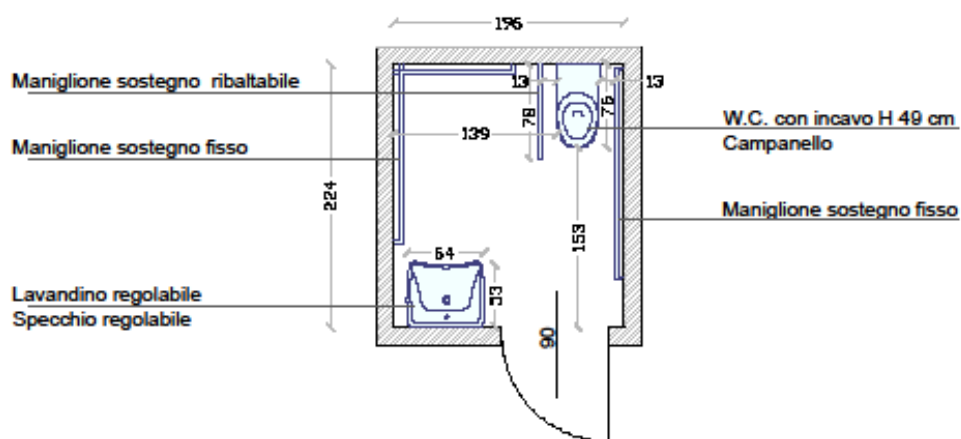

RILEVAZIONE EFFETTUATA DA COOPERATIVA HANDICREA

via S. Martino 46, 38122 Trento
Tel. 0461-239396 E-mail: info@handicrea.it



<p>TAVOLA:</p>	<p>DATA:</p>
<p> PALAZZO DELLA PROVINCIA - SALA DEPERO PARTICOLARE BAGNO ATTREZZATO MASCHI scala 1:50 </p>	<p>08.05.2023</p>
<p> RILEVAZIONE EFFETTUATA DA COOPERATIVA HANDICREA via S. Martino 46, 38122 Trento Tel. 0461-239396 E-mail: info@handicrea.it </p> 	

SCHEDA ACCESSIBILITÀ

SALA DI RAPPRESENTANZA C/O PALAZZO REGIONE

Indirizzo: Piazza Dante, 16 – 38122 Trento

Telefono fisso: 0461-201111

Sito internet: www.consiglio.regione.taa.it

e-mail: segreteria.tn@consiglio.regione.taa.it

ACCESSIBILITÀ GENERALE

La sala è situata a piano terra, è interamente percorribile e dotata di posti riservati alle persone con disabilità sulle corsie laterali e nelle ultime file. La zona relatori è accessibile con rampe.

Sono presenti servizi igienici attrezzati per persone con disabilità al piano interrato, raggiungibile con ascensore (80-94x120 cm). Parcheggi riservati alle persone con disabilità in via Alfieri e in via Gazzoletti.

DATI TECNICI

Parcheggio:

I 3 parcheggi riservati più vicini si trovano in via Alfieri, a circa 30 metri dall'ingresso. Altri 5 stalli nella vicina via Gazzoletti a circa 70 metri.

Ingresso:

La porta d'ingresso è larga 87 cm (forza necessaria per l'apertura 2 kg, maniglia verticale con altezza minima 96 cm).

Aree interne:

La sala di rappresentanza si trova al piano terra, è arredata con sedie mobili e garantisce zone di sosta per le persone con disabilità. Palco raggiungibile con 2 rampe consecutive lunghe rispettivamente 342 cm e 153 cm (pendenza massima 8%). Il palazzo è servito da un ascensore che conduce a tutti i piani (porta larga 80 cm, dimensioni di 94x120 cm; pulsantiere alte da 114 cm a 127 cm).

Servizi igienici:

I servizi igienici attrezzati si trovano al piano interrato (dimensioni 203x143 cm e porta scorrevole di 91 cm; il wc è alto 52 cm ed ha maniglioni di sostegno su entrambi i lati; lavabo fisso alto 80 cm e specchio regolabile; pulsante di scarico laterale e distante 40 cm dal wc).

<p>TAVOLA:</p>	<p>DATA:</p>
<p>PALAZZO DELLA REGIONE - SALA RAPPRESENTANZA PARTICOLARE BAGNO ATTREZZATO PIANO INTERRATO scala 1:50</p>	<p>08.05.2023</p>
<p>RILEVAZIONE EFFETTUATA DA COOPERATIVA HANDICREA</p> <p> via S. Martino 46, 38122 Trento Tel. 0461-239396 E-mail: info@handicrea.it </p> 	

SCHEDA ACCESSIBILITÀ

SALA FALCONETTO C/O PALAZZO GEREMIA

Indirizzo: Via Belenzani, 19 – 38122 Trento

Telefono fisso: 0461-884995

Sito internet: www.comunetrento.tn.it

e-mail: ufficio_turismo@comune.trento.it

ACCESSIBILITÀ GENERALE

Gli eventi si tengono nella sala Falconetto del primo piano, raggiungibile con ascensore (porta di 89 cm e dimensioni di 150x137 cm) e a seguire rampe. La sala è arredata con sedie mobili e garantisce zone di sosta per le persone con disabilità. Presenza di servizi igienici attrezzati sullo stesso piano e al piano terra. Parcheggi riservati alle persone con disabilità lungo la via (ZTL).

DATI TECNICI

Parcheggio:

Palazzo Geremia si trova in pieno centro storico che è zona a traffico limitato, transitabile con contrassegno invalidi e previa comunicazione alla polizia locale. Sulla via, a circa 120 m dal Palazzo sono presenti 4 parcheggi riservati; è comunque possibile parcheggiare gratuitamente lungo tutta la via.

Ingresso:

Il portone d'ingresso misura 229 cm (la parte sempre aperta è larga 81 cm).

Aree interne:

Dopo il portone d'ingresso troviamo due cortili interni pavimentati in ciottoli e pietra lievemente irregolare; dal primo si accede all'ascensore che serve tutti i piani (e le altre sale) del Palazzo. L'ascensore (porta larga 89 cm e dimensioni di 150×137 cm) è preceduto da porte vetrate automatiche larghe 157 cm. Al primo piano è presente un lungo corridoio con pendenze variabili (dal 9.3% al 13%). La sala Falconetto è al primo piano ed è arredata con sedie mobili e garantisce zone di sosta per le persone con disabilità.

Servizi igienici comuni:

I servizi igienici attrezzati si trovano sia al piano terra che al primo piano e presentano wc (di 49 cm e 50 cm) con maniglioni di sostegno su entrambi i lati, lavabi e specchi regolabili, porte larghe 89 e 90 cm; al piano terra hanno dimensioni di 180×180 cm, al primo piano invece, dimensioni di 237×133 cm.

TAVOLA:	DATA:
PALAZZO GEREMIA PARTICOLARE BAGNO ATTREZZATO PIANO TERRA scala 1:50	15/11/2021
<p> RILEVAZIONE EFFETTUATA DA COOPERATIVA HANDICREA via S. Martino 46, 38122 Trento Tel. 0461-239396 E-mail: info@handicrea.it </p> 	

TAVOLA:

DATA:

PALAZZO GEREMIA
PARTICOLARE BAGNO ATTREZZATO PRIMO PIANO
scala 1:50

15/11/2021

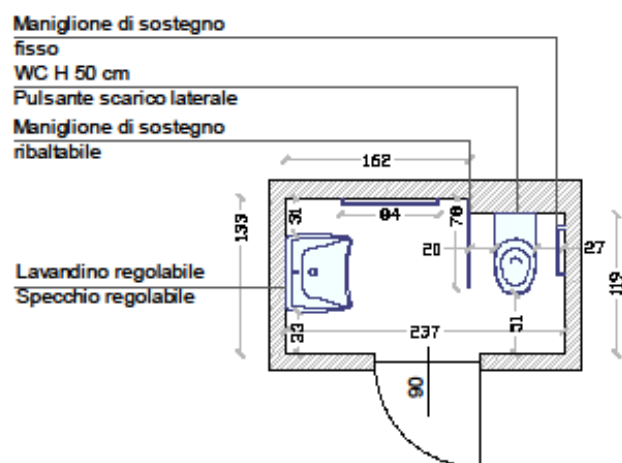

RILEVAZIONE EFFETTUATA DA COOPERATIVA HANDICREA

via S. Martino 46, 38122 Trento
Tel. 0461-239396 E-mail: info@handicrea.it



SCHEDA ACCESSIBILITÀ

SALA RAPPRESENTANZA C/O PALAZZO GEREMIA

Indirizzo: Via Belenzani, 19 – 38122 Trento

Telefono fisso: 0461-884995

Sito internet: www.comunetrento.tn.it

e-mail: ufficio_turismo@comune.trento.it

ACCESSIBILITÀ GENERALE

Gli eventi si tengono nella sala di Rappresentanza del primo piano, raggiungibile con ascensore (porta di 89 cm e dimensioni di 150x137 cm) e a seguire rampe. La sala è arredata con sedie mobili e garantisce zone di sosta per le persone con disabilità. Presenza di servizi igienici attrezzati sullo stesso piano e al piano terra. Parcheggi riservati alle persone con disabilità lungo la via (ZTL).

DATI TECNICI

Parcheggio:

Palazzo Geremia si trova in pieno centro storico che è zona a traffico limitato, transitabile con contrassegno invalidi e previa comunicazione alla polizia locale. Sulla via, a circa 120 m dal Palazzo sono presenti 4 parcheggi riservati; è comunque possibile parcheggiare gratuitamente lungo tutta la via.

Ingresso:

Il portone d'ingresso misura 229 cm (la parte sempre aperta è larga 81 cm).

Aree interne:

Dopo il portone d'ingresso troviamo due cortili interni pavimentati in ciottoli e pietra lievemente irregolare; dal primo si accede all'ascensore che serve tutti i piani (e le altre sale) del Palazzo. L'ascensore (porta larga 89 cm e dimensioni di 150×137 cm) è preceduto da porte vetrate automatiche larghe 157 cm. Al primo piano è presente un lungo corridoio con pendenze variabili (dal 9.3% al 13%). La sala Rappresentanza è al primo piano ed è arredata con sedie mobili e garantisce zone di sosta per le persone con disabilità.

Servizi igienici comuni:

I servizi igienici attrezzati si trovano sia al piano terra che al primo piano e presentano wc (di 49 cm e 50 cm) con maniglioni di sostegno su entrambi i lati, lavabi e specchi regolabili, porte larghe 89 e 90 cm; al piano terra hanno dimensioni di 180×180 cm, al primo piano invece, dimensioni di 237×133 cm.

<p>TAVOLA:</p>	<p>DATA:</p>
<p> PALAZZO GEREMIA PARTICOLARE BAGNO ATTREZZATO PIANO TERRA scala 1:50 </p>	<p>15/11/2021</p>
<p> RILEVAZIONE EFFETTUATA DA COOPERATIVA HANDICREA via S. Martino 46, 38122 Trento Tel. 0461-239396 E-mail: info@handicrea.it </p> 	

TAVOLA:	DATA:
PALAZZO GEREMIA PARTICOLARE BAGNO ATTREZZATO PRIMO PIANO scala 1:50	15/11/2021
<div style="display: flex; justify-content: space-between; align-items: flex-start;"> <div style="width: 45%;"> <p>Maniglione di sostegno fisso</p> <p>WC H 50 cm</p> <p>Pulsante scarico laterale</p> <p>Maniglione di sostegno ribaltabile</p> <p>Lavandino regolabile</p> <p>Specchio regolabile</p> </div> <div style="width: 50%; text-align: center;"> </div> </div>	
<p>RILEVAZIONE EFFETTUATA DA COOPERATIVA HANDICREA</p> <p>via S. Martino 46, 38122 Trento</p> <p>Tel. 0461-239396 E-mail: info@handicrea.it</p> <div style="text-align: right;"> </div>	

SCHEDA ACCESSIBILITÀ

PALAZZO ROCCABRUNA

Indirizzo: Via Ss. Trinità, 24 – 38122 Trento

Telefono fisso: 0461-887101

Sito internet: www.palazzoroccabruna.it

e-mail: info@palazzoroccabruna.it

ACCESSIBILITÀ GENERALE

Le Sale buffet e degustazioni si trovano al piano terra e sono accessibili.

Presenza di servizi igienici attrezzati sullo stesso piano. Parcheggi riservati alle persone con disabilità lungo la via e in via Roccabruna (ZTL).

DATI TECNICI

Parcheggio:

Palazzo Roccabruna si trova in pieno centro storico che è zona a traffico limitato, transitabile con contrassegno invalidi e previa comunicazione alla polizia locale. Il parcheggio riservato più vicino si trova in Via SS. Trinità a circa 20 metri dall'ingresso. Altri 2 stalli riservati a 60 metri in Via Roccabruna.

Ingresso:



Il portone d'ingresso è largo 166 cm (manuale verso l'interno), forza necessaria per l'apertura 6 kg. Campanello di chiamata alto 116 cm.

Aree interne:

Le Sale buffet e degustazioni si trovano al piano terra e sono accessibili.

Servizi igienici comuni:

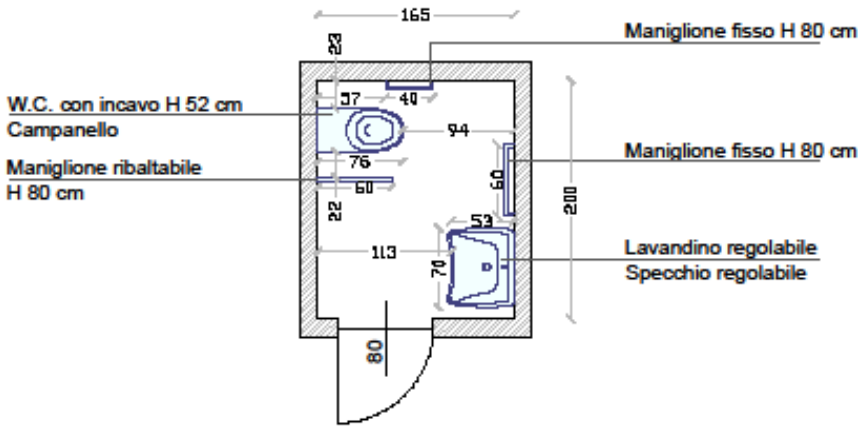
I servizi igienici dedicati si trovano al piano terra. All'interno hanno dimensioni 165x200 cm e porta larga 80 cm, con maniglioni di sostegno ai lati del wc che è alto 52 cm. Sono presenti lavabo e specchio regolabili.

TAVOLA:	DATA:
PALAZZO ROCCABRUNA PARTICOLARE BAGNO ATTREZZATO PIANO TERRA scala 1:50	08.05.2023
 <p> The diagram is a floor plan of a bathroom with the following dimensions and features: </p> <ul style="list-style-type: none"> Overall width: 165 cm Overall depth: 200 cm W.C. with recess: H 52 cm Campanello (bell) Maniglione ribaltabile (flip handle): H 80 cm Maniglione fisso H 80 cm (two locations) Lavandino regolabile (adjustable sink) Specchio regolabile (adjustable mirror) Dimensions: 83, 37, 40, 76, 22, 50, 11.3, 70, 53, 60, 80 	
<p> RILEVAZIONE EFFETTUATA DA COOPERATIVA HANDICREA via S. Martino 46, 38122 Trento Tel. 0461-239396 E-mail: info@handicrea.it </p> 	

SCHEDA ACCESSIBILITÀ

SALA CONFERENZE C/O PALAZZO SARDAGNA

Indirizzo: Via Calepina, 14 – 38122 Trento

Telefono fisso: 0461-281121

Sito internet: www.unitn.it

e-mail: staff.rettorato@unitn.it

ACCESSIBILITÀ GENERALE

La sala conferenze si trova al piano interrato di Palazzo Sardagna (attuale sede del Rettorato) è arredata con sedie mobili e garantisce zone di sosta per le persone con disabilità. È raggiungibile con ascensore, dopo aver attraversato il Cortile Rettorato (pavimentato in acciottolato con largo perimetro in pietra regolare) e superato 2 rampe. Presenza di servizi igienici attrezzati sullo stesso piano della sala. Parcheggi riservati alle persone con disabilità lungo la via e in via Roccabruna (ZTL).

DATI TECNICI

Parcheggio:

Presenza di 4 parcheggi riservati alle persone con disabilità: 2 in via Calepina (a 15 m e a 30 m dall'ingresso) e altri 2 in via Roccabruna (a circa 20 m dall'ingresso).

Ingresso:

Portone sempre aperto, largo 170 cm, presenza di soglia in pietra larga 55 cm (pendenza 26% e gradino di 3 cm). In alternativa e su richiesta, è possibile utilizzare una rampa removibile lunga 121 cm con minore pendenza (14%). A seguire, porta automatica larga 165 cm, atrio e cortile in acciottolato con largo perimetro in pietra regolare.

Aree interne:

Accesso al palazzo dal Cortile Rettorato (corte interna) con una rampa lunga 412 cm (pendenza 8%) e porta automatica larga 99 cm (pulsante per l'apertura 94 cm).

La sala conferenze si trova al piano interrato, raggiungibile con ascensore (porta di 90 cm e dimensioni di 109x138 cm) preceduto da una rampa lunga 75 cm (pendenza del 13%).

La sala è arredata con sedie mobili e garantisce zone di sosta per le persone con disabilità.

Servizi igienici comuni:

I servizi igienici attrezzati si trovano sullo stesso piano della sala (porta larga 87 cm e dimensioni di 112x190 cm). Il wc è alto 50 cm ed è dotato di un maniglione di sostegno sul lato dell'accostamento. Presenza di lavabo regolabile e specchio fisso.

TAVOLA:	DATA:
PALAZZO SARDAGNA PARTICOLARE BAGNO ATTREZZATO PIANO INTERRATO scala 1:50	08.05.2023
<p>RILEVAZIONE EFFETTUATA DA COOPERATIVA HANDICREA</p> <p>via S. Martino 46, 38122 Trento Tel. 0461-239396 E-mail: info@handicrea.it</p> 	

SCHEDA ACCESSIBILITÀ

SALA AURORA C/O PALAZZO TRENTINI

Indirizzo: Via Mancini, 27 – 38122 Trento

Telefono fisso: 0461-213111

Sito internet: www.consiglio.provincia.tn.it

e-mail: segreteria@consiglio.provincia.tn.it

ACCESSIBILITÀ GENERALE

Gli eventi si tengono nella sala dell'Aurora che si trova al primo piano, ed è raggiungibile con ascensore (porta larga 90 cm e dimensioni di 149x149 cm). La Sala è arredata con sedie mobili e garantisce zone di sosta per le persone con disabilità. Presenza di servizio igienico attrezzato al secondo piano. Parcheggi riservati alle persone con disabilità lungo la via (ZTL).

DATI TECNICI

Parcheggio:

Palazzo Trentini si trova in pieno centro storico che è zona a traffico limitato, transitabile con contrassegno invalidi e previa comunicazione alla polizia locale. Il parcheggio riservato più vicino si trova a circa 25 m sulla stessa via.

Ingresso:

Il portone d'ingresso è largo 98 cm (manuale verso l'interno), forza necessaria per l'apertura 3.5 kg. A seguire atrio pavimentato con ciottoli e pietra.

Aree interne:

I piani superiori del palazzo sono serviti da un ascensore (dimensioni 149x149 cm, porta larga 90 cm). Sala dell'Aurora si trova al primo piano, è arredata con sedie mobili e garantisce zone di sosta per le persone con disabilità.

Servizi igienici comuni:

Il servizio igienico attrezzato si trova al secondo piano ed ha dimensioni di 218x157 cm con porta larga 90 cm. Il wc è alto 46 cm ed ha un maniglione di sostegno sul lato opposto all'accostamento. Il lavabo è regolabile e lo specchio (fisso) è alto 88 cm.

TAVOLA:	DATA:
PALAZZO TRENTINI PARTICOLARE BAGNO ATTREZZATO SECONDO PIANO scala 1:50	21.10.2022
<div style="text-align: center;"> </div>	
<p> RILEVAZIONE EFFETTUATA DA COOPERATIVA HANDICREA via S. Martino 46, 38122 Trento Tel. 0461-239396 E-mail: info@handicrea.it </p> 	

SCHEDA ACCESSIBILITÀ

SEDE OCSE

Indirizzo: Vicolo San Marco, 1 – 38122 Trento

Telefono fisso: 0461-277600

Sito internet: www.trento.oecd.org

e-mail: leed.trento@oecd.org

ACCESSIBILITÀ GENERALE

Gli eventi svolgono al primo piano del palazzo raggiungibile dall'ingresso senza barriere sul retro dell'edificio e dopo aver attraversato il vicino Giardino di San Marco. L'accesso alla zona dell'ascensore presenta una rampa di 4 m circa con pendenza del 7.5%. L'ascensore misura 80 - 96x118 cm. Il palazzo è privo di servizi igienici attrezzati per persone con disabilità. Parcheggi riservati alle persone con disabilità in via San Marco (ZTL).

DATI TECNICI

Parcheggio:

I 3 parcheggi più vicini e riservati alle persone con disabilità si trovano in Via San Marco, a circa 63 metri dall'ingresso principale e a circa 300 m dall'ingresso senza barriere.

Ingresso principale:

Cancello (larghezza minima di 97 cm) completamente aperto durante gli eventi. Accesso all'edificio con porta larga 87 cm, maniglia alta 120 cm, forza necessaria per l'apertura inferiore a 3 kg. A seguire 10 gradini e ascensore.

Ingresso senza barriere:

Si trova sul retro dell'edificio ed è raggiungibile con un percorso di circa 230 m pavimentato in porfido e pietra che passa all'interno del Giardino di San Marco. Accesso alla zona dell'ascensore con una porta larga 100 cm (presenza di soglia 2,5 cm) preceduta da una rampa in porfido lunga 418 cm (pendenza del 7,5%).

Aree interne:

L'ascensore ha una porta larga 80 cm e dimensioni interne di 96x118 cm. Lo sbarco al primo piano presenta un restringimento di 89 cm. Le conferenze si terranno nel grande atrio che verrà arredato con sedie mobili e garantisce zone di sosta per le persone con disabilità. Palco raggiungibile con 2 gradini alti 18 cm.

Servizi igienici:

All'interno sono presenti due servizi igienici non attrezzati per le persone con disabilità; presentano porte di 74 e 75 cm e dimensioni interne ridotte (122x137 cm e 94x152 cm); i wc alti 42 cm; lavabi fissi, alti 73 cm negli antibagni.



TAVOLA:	DATA:
OCSE Centro di Trento per lo Sviluppo Locale ex CONVENTO AGOSTINIANI PARTICOLARE BAGNI DONNE PRIMO PIANO scala 1:50	26.04.2023
	
<p>* Bagno non attrezzato</p> <p>Nell'antibagno lavabo alto 83 cm e specchio alto 127 cm</p>	
<p>RILEVAZIONE EFFETTUATA DA COOPERATIVA HANDICREA</p> <p>via S. Martino 46, 38122 Trento Tel. 0461-239396 E-mail: info@handicrea.it</p> 	

TAVOLA:

DATA:

OCSE Centro di Trento per lo Sviluppo Locale
ex CONVENTO AGOSTINIANI
PARTICOLARE BAGNI UOMINI PRIMO PIANO scala 1:50

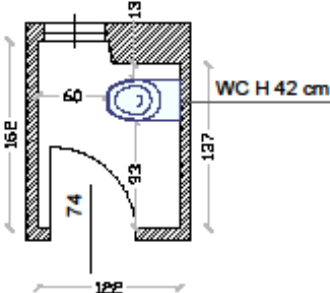
26.04.2023

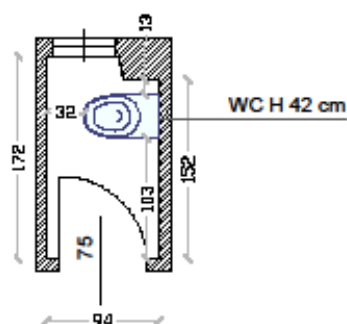

* Bagno non attrezzato

Nell'antibagno lavabo alto 83 cm e specchio alto 127 cm

RILEVAZIONE EFFETTUATA DA COOPERATIVA HANDICREA

via S. Martino 46, 38122 Trento
Tel. 0461-239396 E-mail: info@handicrea.it



SCHEDA ACCESSIBILITÀ

TEATRO SOCIALE

Indirizzo: Via Oss Mazzurana, 19 – 38122 Trento

Telefono fisso: 0461-213834

Sito internet: www.centrosantachiara.it

e-mail: info@centrosantachiara.it

ACCESSIBILITÀ GENERALE

Il teatro è accessibile. Accesso alla platea con lieve pendenza, presenza di 4 posti riservati alle persone con disabilità (nelle prime e nelle ultime file).

Servizi igienici attrezzati e bar sullo stesso piano dell'entrata. Parcheggi riservati alle persone con disabilità in via Mancini (ZTL).

DATI TECNICI

Parcheggio:

Il parcheggio riservato più vicino si trova in via Mancini a circa 50 metri dall'ingresso.

Ingresso:

L'ingresso presenta una rampa lunga 50 cm pendenza 6% e porta larga 95 cm (forza necessaria per l'apertura 5 kg).

Aree interne:

Bancone biglietteria alto 108 cm. Accesso alla platea con una rampa lunga 4 m circa (pendenza 5%) e percorribilità interna con pendenza del 3%.

Due posti riservati alle persone con disabilità nella fila "E" e altri due nell'ultima fila.

Le sale dei piani superiori (Medioevale, Volkenstein, Manci e Chiusole di Palazzo Festi) sono accessibili con l'ascensore (porta larga 100 cm, dimensioni 150x255 cm).

Da Piazza Cesare Battisti (retro dell'edificio) è possibile accedere al palco.

Servizi igienici comuni:

I servizi igienici sono attrezzati per persone con disabilità. Presentano un porta larga 90 cm e dimensioni di 280x390 cm; il wc è alto 49 cm ed è dotato di maniglioni di sostegno su entrambi i lati. Presenza di lavabo e specchio regolabili.

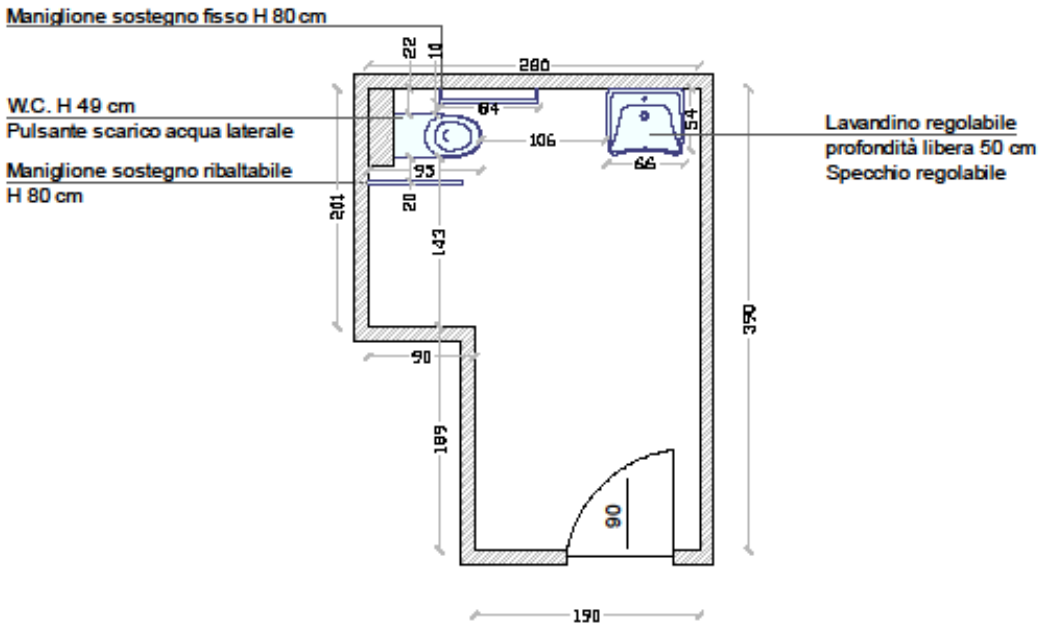
TAVOLA:	DATA:
BAR TEATRO SOCIALE PARTICOLARE BAGNO ATTREZZATO PIANO TERRA scala 1:50	28.12.2022
 <p>The diagram is a detailed architectural floor plan of a bathroom. It shows a rectangular room with a door at the bottom right. The overall dimensions are 190 cm wide and 390 cm deep. Key fixtures and their dimensions are as follows:</p> <ul style="list-style-type: none"> W.C. (Toilet): Located in the upper left, with a height of 49 cm. It includes a side water flush button. Maniglione sostegno fisso: A fixed support handle, 80 cm high, located near the toilet. Maniglione sostegno ribaltabile: A flip-up support handle, 80 cm high, located near the toilet. Lavandino (Sink): Located in the upper right, with a depth of 50 cm and a height of 66 cm. It is adjustable. Specchio (Mirror): Adjustable, located above the sink. <p>Other dimensions include a 200 cm width for the upper section, a 201 cm depth for the left side, and a 143 cm depth for the lower section. A 90-degree angle is marked at the bottom right corner of the room.</p>	
<p>RILEVAZIONE EFFETTUATA DA COOPERATIVA HANDICREA</p> <p>via S. Martino 46, 38122 Trento Tel. 0461-239396 E-mail: info@handicrea.it</p> 